

PLANTA DE SITUAÇÃO
SEM ESCALA

ÁREA A SER REFORMADA

QUADRO DE ÁREAS

ÁREA DO TERRENO	4.256,00m ²
PAVIMENTO INFERIOR	475,00m ²
PAVIMENTO TÉRREO	3.911,00m ²
PAVIMENTO SUPERIOR	420,00m ²
ÁREA TOTAL DE CONSTRUÇÃO	4.806,00m ²
ÁREA DE REFORMA	334,00m ²

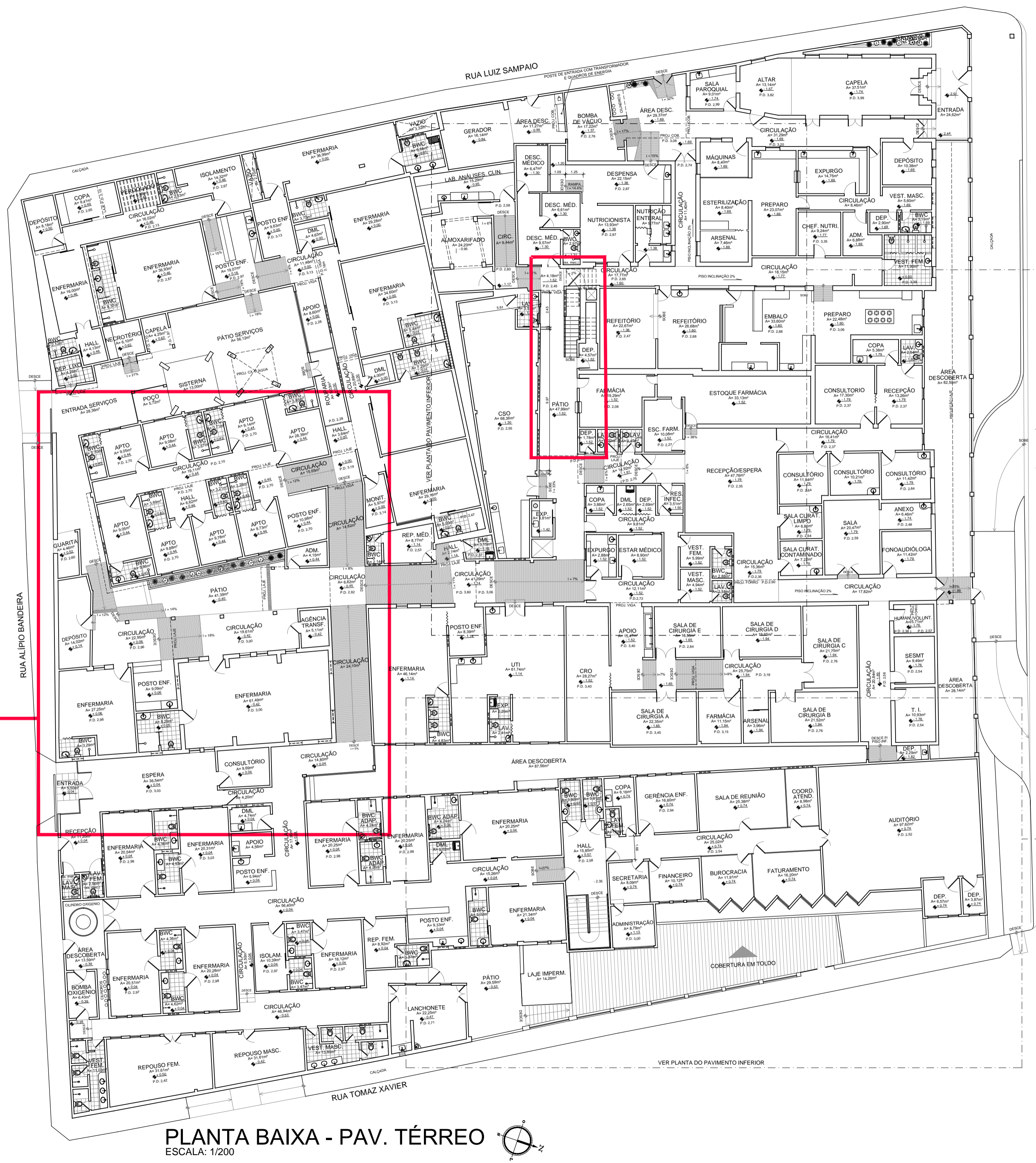

PLANTA BAIXA - PAV. TÉRREO
ESCALA: 1/200

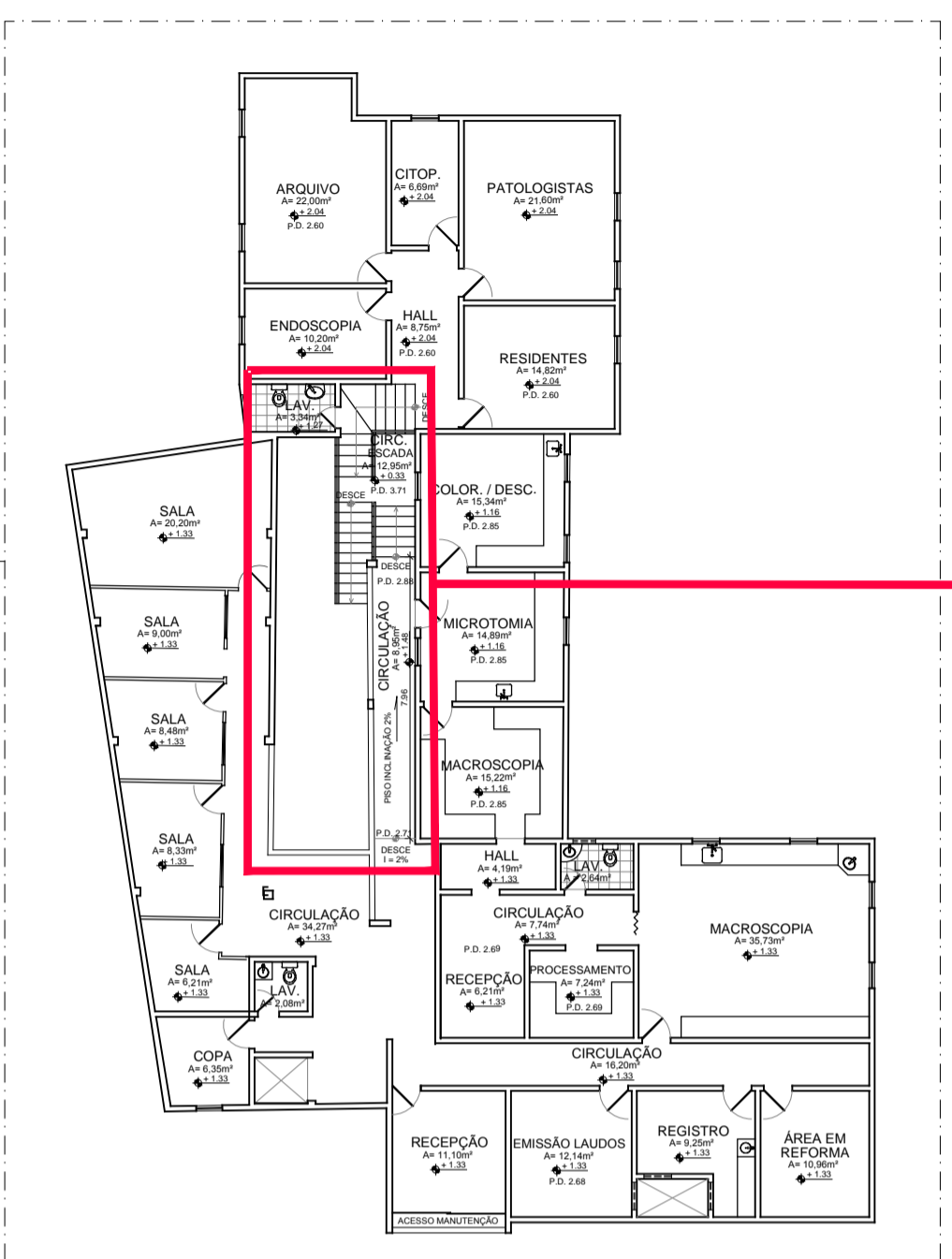

PLANTA BAIXA - PAV. SUPERIOR
ESCALA: 1/200

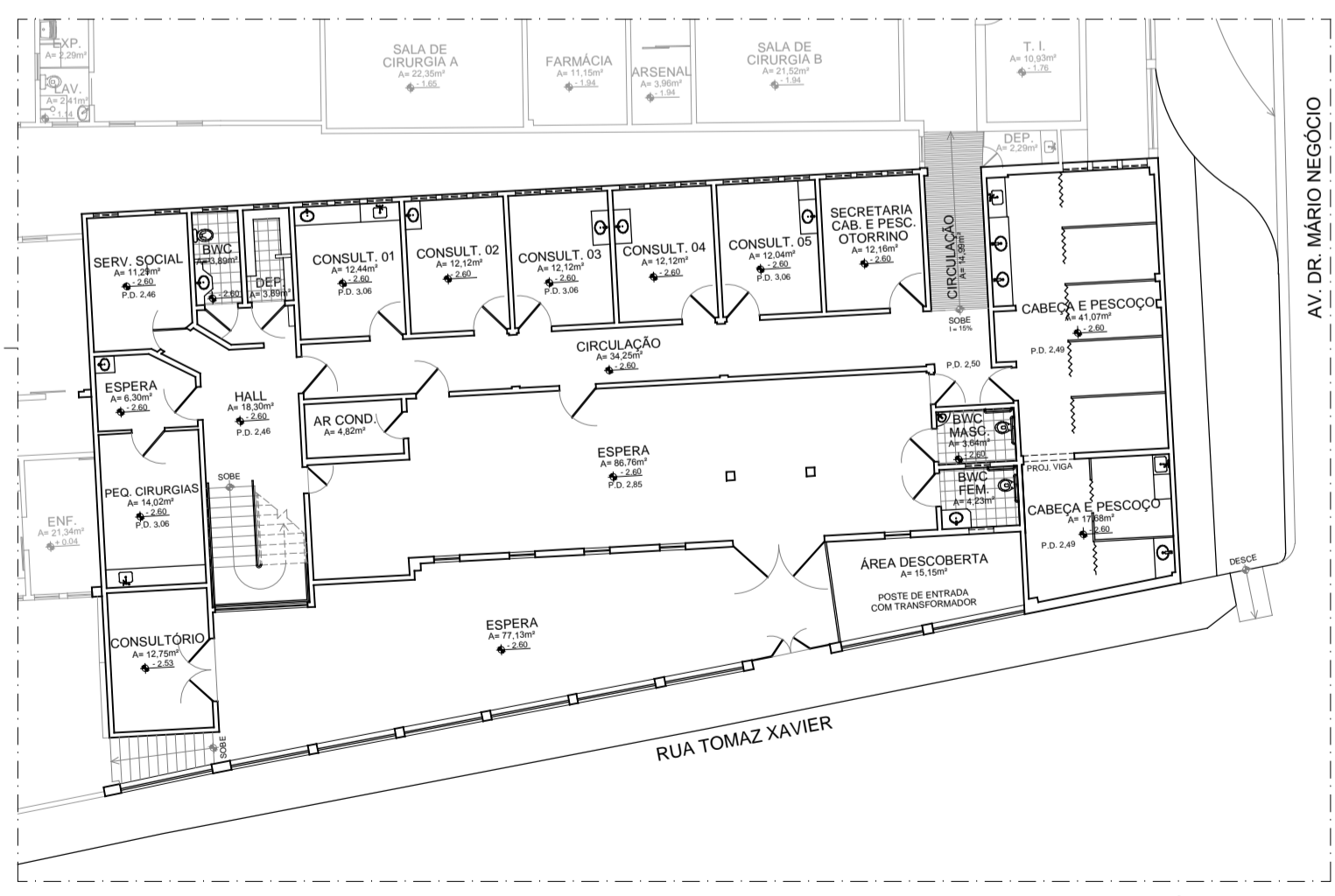

PLANTA BAIXA - PAV. INFERIOR
ESCALA: 1/200



APROVAÇÕES:

OBSERVAÇÕES:

1. Conferir medidas no local
2. Ver pontos de instalações
3. Dúvidas devem ser tiradas com a arquiteta

PROJETO ARQUITETÔNICO

PROJETO ARQUITETÔNICO PARA REFORMA DE PARTE DA INTERNAÇÃO DO HOSPITAL LUÍS ANTÔNIO

CONTEÚDO: **PLANTA BAIXA - Situação atual**

LOCAL: **AV. MÁRIO NEGÓCIO, QUINTAS - NATAL/RN**

DIGITALIZAÇÃO/PROJ. COMBATE A INCÊNDIO: JAILSON MACEDO - 28/03/2017

ÁREA DO TERRENO: -

ÁREA DE AMPLIAÇÃO: -

TAXA DE OCUPAÇÃO: -

G.S.: -

ÁREA CONSTRUÍDA: -

ÁREA DE REFORMA: 334,00m²

ÍNDICE DE UTILIZAÇÃO: -

REVISÃO/DATA: 7 abril 2017

ÁREA DE COBERTURA: -

ÁREA PERMEÁVEL: -

TAXA DE PERMEABILIZAÇÃO: -

PROPRIETÁRIO: **LNRC - LIGA NORTE-RIOGRANDENSE CONTRA O CÂNCER**

AUTOR: **MÁRIA ALICE LOPES CAU A75410-2**
LUCIANA DE MEDEIROS CAU A28992-2

EXECUÇÃO: -

PRANCHA: **01**