

novembro⁷
AZUL

CONSCIENTIZAÇÃO
E COMBATE AO
CÂNCER DE
PRÓSTATA

DEZ QUESTÕES SOBRE O **CÂNCER DE PRÓSTATA** QUE VOCÊ PRECISA SABER.

1 - O QUE É A PRÓSTATA?

Glândula situada entre a bexiga e o reto, presente unicamente no organismo masculino. A próstata é responsável pela produção de um líquido que, junto ao que é produzido pelas vesículas seminais e espermatozoides advindos dos testículos, formam o sêmen – eliminado através da ejaculação masculina.



2 - PRINCIPAIS DOENÇAS QUE AFETAM A PRÓSTATA:

- **Prostatites:** inflamações da Próstata.
- **Hiperplasia Benigna:** crescimento benigno da Próstata, afeta o homem geralmente entre os 45 e 50 anos de idade. Pode causar alterações na micção, como: dificuldade ao urinar, intermitência ou mesmo aumento na frequência e urgência miccional.
- **Câncer de Próstata:** crescimento maligno da Próstata que, ao contrário da Hiperplasia Benigna, normalmente é silencioso - não apresenta sintomas em estágios iniciais, mas sim quando a doença já se encontra em fase avançada.

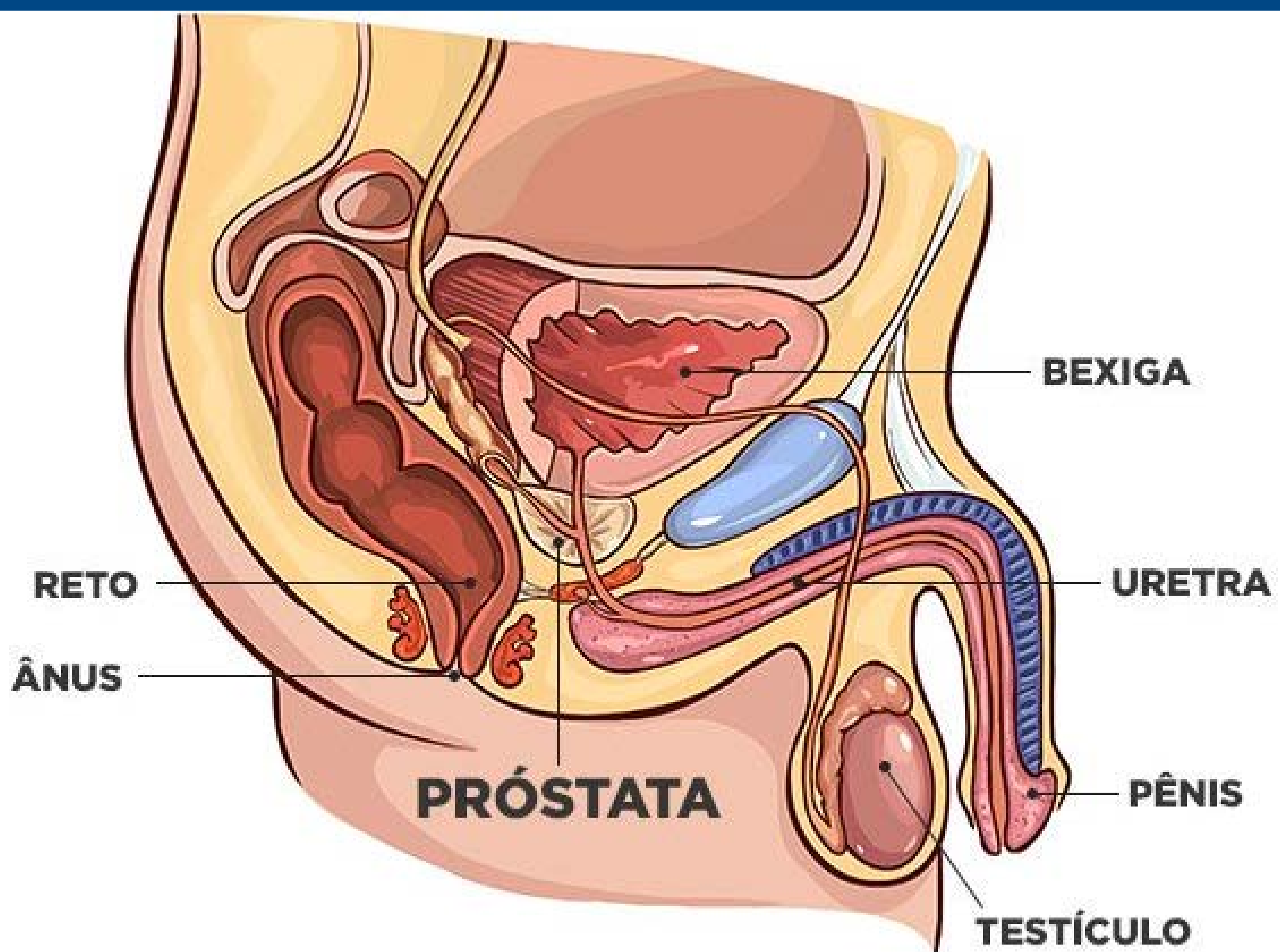

3 - POR QUE DEVO FICAR ALERTA AO CÂNCER DE PRÓSTATA?



Sendo o segundo tumor mais comum entre os homens, a doença normalmente não apresenta sintomas quando é potencialmente curável, ou seja, em sua fase inicial. Estimativas apontam que 1 entre 6 ou 7 homens possam desenvolver este tipo de câncer. Em 2018, foram identificados 68.220 novos casos, onde 25 a 30% dos pacientes vieram a óbito devido a doença.

4 - É POSSÍVEL PREVENIR A DOENÇA?

Não há prevenção ao Câncer de Próstata. Porém, é possível diagnosticá-lo precocemente, situação na qual a doença potencialmente curável.

5 - COMO FAÇO PARA OBTER O DIAGNÓSTICO PRECOCE?

A partir de exames realizados de forma periódica com médicos especializados, os urologistas. Simples e indolor, o exame toque retal e a avaliação com o PSA no sangue são complementares para o diagnóstico precoce e eficaz da doença.

6 - COM QUE IDADE DEVO IR AO UROLOGISTA?

Após os 45 anos, se possuir antecedentes familiares de Câncer de Próstata, for obeso e/ou da raça negra. Após os 50 anos, nos demais casos.

7 - O QUE FAZER QUANDO DIAGNOSTICADO O CÂNCER DE PRÓSTATA?

Caso identificado precocemente, as chances de cura podem chegar a 90%.



8 - A QUAL TRATAMENTO DEVO SER SUBMETIDO?

Há diversos tratamentos indicados pelo médico especialista de acordo com o grau da doença, idade e condições clínicas do paciente. Eles variam desde o seguimento (vigilância ativa), a cirurgia, radioterapia, hormonioterapia e quimioterapia. Seu médico decidirá, junto a você e seus familiares, o melhor caminho a ser seguido.

9 - VOU FICAR COM INCONTINÊNCIA URINÁRIA DEFINITIVA APÓS O TRATAMENTO CIRÚRGICO?



Apesar de ser uma complicação que compromete a qualidade de vida dos pacientes, ela geralmente é transitória. Apenas 1 a 2 % dos pacientes ficam com incontinência total e 12% com incontinência de esforço, após um ano.

10 - E QUANTO A IMPOTÊNCIA, APÓS O TRATAMENTO?

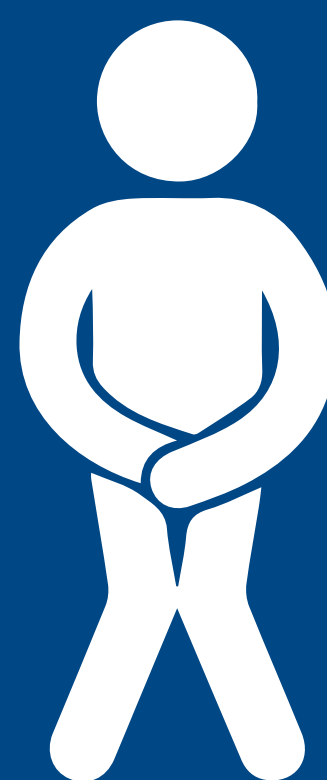

Geralmente ela também é transitória, a depender da associação de outros fatores envolvidos, como a idade do paciente, o grau do tumor (se vai ou não haver preservação dos nervos e vasos que determinam a ereção) e outras doenças de risco que o paciente possa apresentar durante o tratamento.

ATENÇÃO!!

Este informativo não substitui a conversa com o médico, apenas ele poderá lhe orientar sobre a maneira mais adequada de identificar o Câncer de Próstata.

Não tome medicamento sem a orientação de um médico ou farmacêutico, pode ser perigoso à sua saúde.

*Conteúdo elaborado e autorizado por:
Dr. VERDI DANTAS
UROLOGISTA DA LIGA CONTRA O CÂNCER*

CONFIRA NOSSAS

REDES SOCIAIS

 [ligacontraocancer](#)

 [ligacontraocancer](#)

 [ligacontraocancer](#)

 www.ligacontraocancer.com.br



clique para ir

**Unidade I
Hospital
Dr. Luiz Antônio**

R. Dr. Mário Negócio, 2267
Quintas, Natal/RN
59040-000

adm.hla@liga.org.br

**Unidade II
Centro Avançado
de Oncologia - CECAN**

Av. Miguel Castro, 1355
N. Sra. de Nazaré, Natal/RN
59062-000

adm.cecan@liga.org.br

**Unidade III
Hospital Prof. Luiz
Soares - Policlínica**

R. Silvio Pélico, 181
Alecrim, Natal/RN
59040-150

adm.pol@liga.org.br

**Unidade IV
Hospital de Oncologia
do Seridó**

R. Dr. Carlindo de S. Dantas,
540, Centro, Caicó/RN
59300-000

adm.hos@liga.org.br

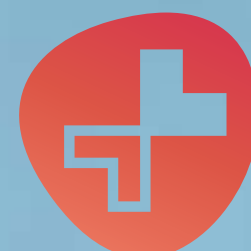

LIGA
CONTRA
O CÂNCER
O MELHOR. SEMPRE.